



# Mahjong Danmark

## Bestyrelsens beretning

Generalforsamling 2021



# Bestyrelsen 2020/2021

- Tina Christensen (formand)
- Jesper Nøhr (næstformand)
- Henrik Leth (kasserer)
- Sheila Hansen
- Sebastian Vikkelsø Elleholm



# Coronapandemi

- ▶ Bestyrelsen følger udviklingen i retningslinjer og forsamlingsforbud
- ▶ Foreningen var nedlukket 11. marts til 11. juni 2020
- ▶ Foreningen var igen nedlukket 26. oktober 2020 til 20. maj 2021
  
- ▶ De generelle råd er fortsat vigtige:
  - ▶ Høj håndhygiejne
  - ▶ Host og nys i ærmet
  - ▶ Bliv hjemme hvis du er syg

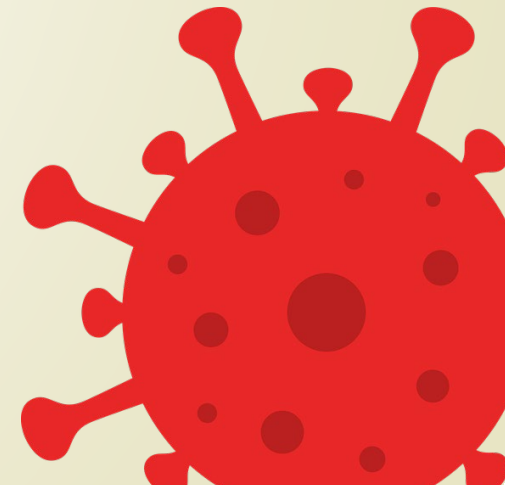
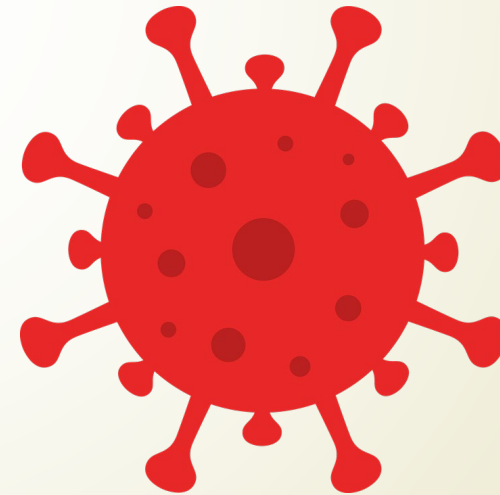
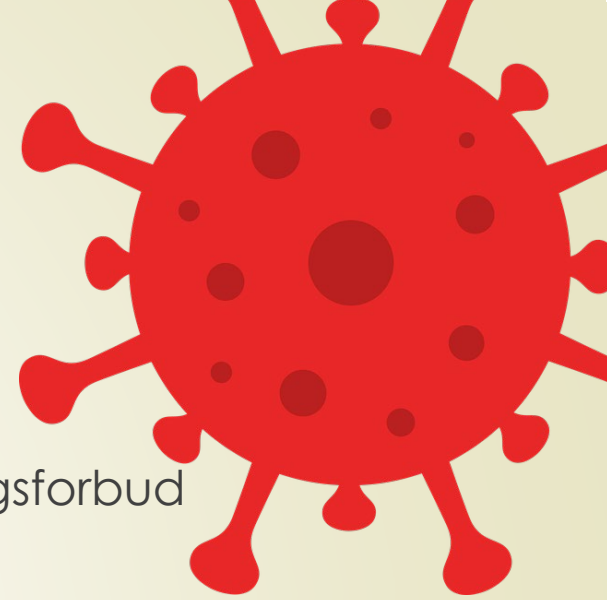

# 20-års jubilæum



麻将丹麦

# Spilstatistik

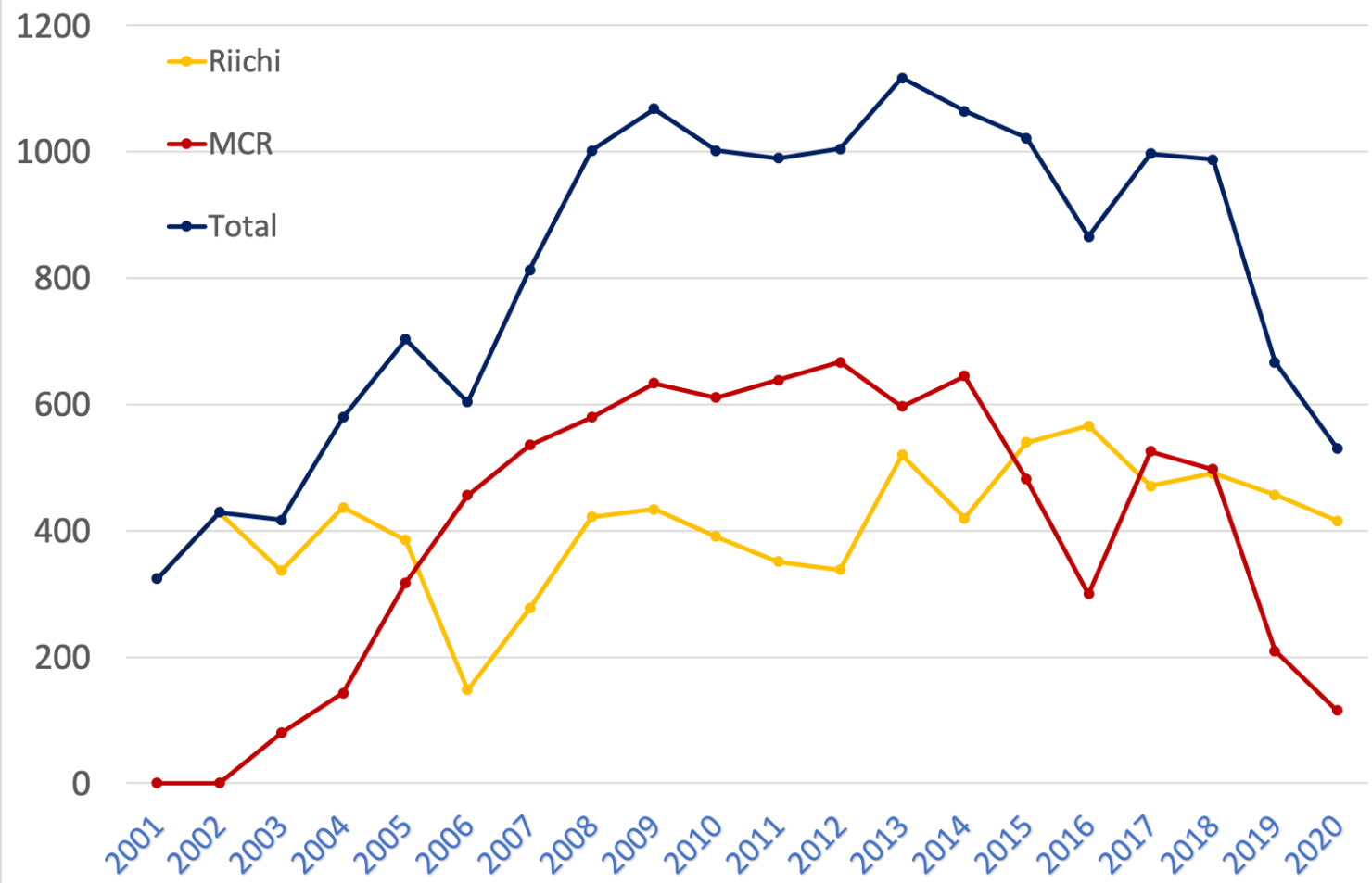

"2020" indeholder  
spil fra 4/10 2020  
til 3/10 2021

Forår 2020: 3 mdr nedlukning

Oktober 2020 til maj 2021: 7 mdr nedlukning

# Årets danske turneringer

- DM i Riichi, 3.-4. oktober 2020
- Viking-Con – ***aflyst***
- MCR Copenhagen Open – ***aflyst***
- Riichi Copenhagen Open – ***aflyst***
- DM i MCR – ***aflyst***

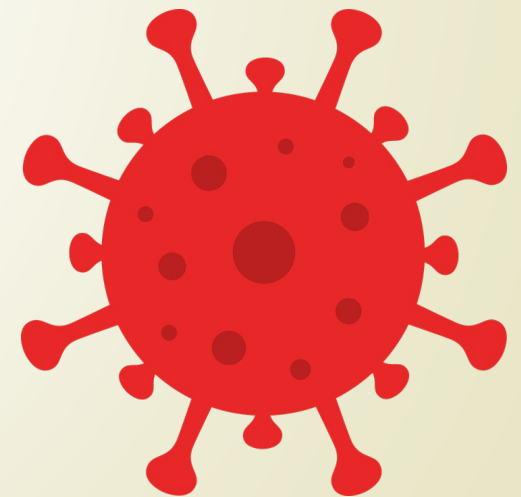

# DM i Riichi

3.-4. oktober 2020

16 deltagere

16 DK

1. Morten Andersen
2. Eskild Middelboe
3. Henrik Leth





# Årets udenlandske turneringer

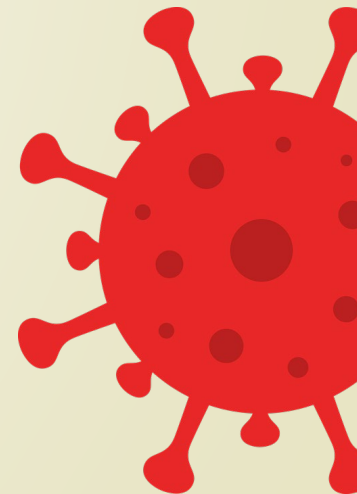
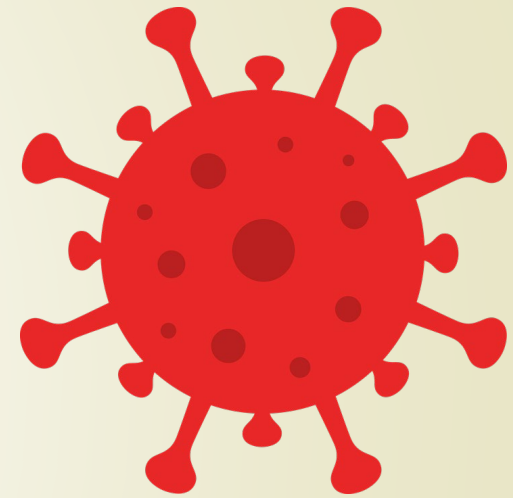
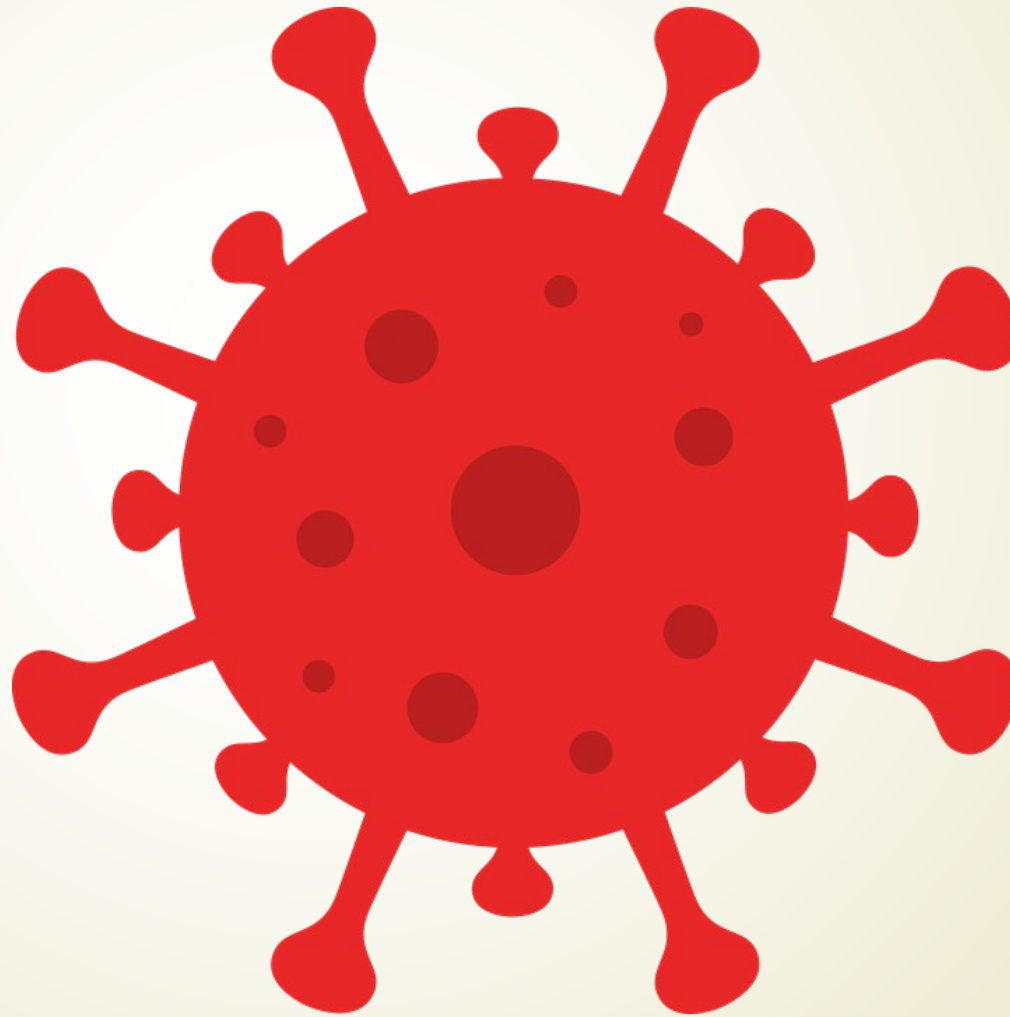
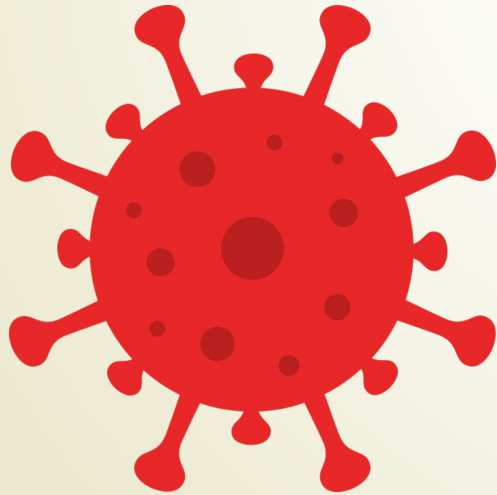
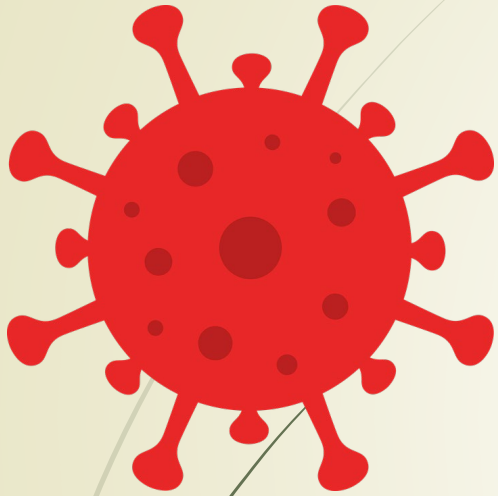





# Onlinespil og turneringer

- Torsdagsmahjong gik online på Mahjong Soul
- Snik-snak og streaming af hænder på Discord
  
- Turneringer
  - Nordic Winter Tournament 21.02.2021
  - RONline 21.03.2021
  - RONline CUP (ongoing)

# Riichi-divisioner 2020-2021

- Forlænget sæson til 2 år
- Manglende spil: 4-8-4

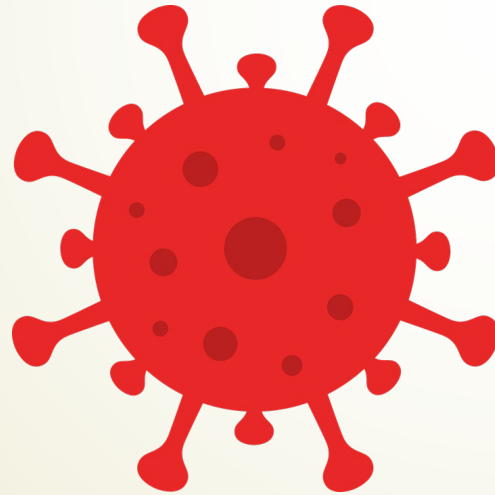

## Divisionskampe i riichi 2020

### 1. Division

Nr.	Spiller	Kampe	1-2-3-4	Point	Snit
1	Freddy Christiansen [FC]	7	4-1-0-2	73500	10500
2	Henrik Leth [HL]	6	1-2-2-1	16300	2717
3	Sheila Seah Hansen [SH]	8	2-2-2-2	13000	1625
4	Jesper Nøhr [JNO]	8	2-1-3-2	-14100	-1763
5	Kim Iversen [KI]	8	2-1-3-2	-24600	-3075
6	Sebastian Lavallée [SL]	7	0-4-1-2	-64100	-9157

### 2. Division

Nr.	Spiller	Kampe	1-2-3-4	Point	Snit
1	Martin Wedel Jacobsen [MJ]	4	4-0-0-0	106600	26650
2	Tina Christensen [TC]	5	1-1-2-1	-6800	-1360
3	Morten Andersen [MA]	5	0-3-1-1	-7100	-1420
4	Eigo Kawatani [EK]	5	1-1-2-1	-10500	-2100
5	Camilla Dalsgaard [CD]	4	0-1-2-1	-18500	-4625
6	Robert Bonde Jensen [RJ]	5	1-1-0-3	-63700	-12740

### 3. Division

Nr.	Spiller	Kampe	1-2-3-4	Point	Snit
1	Claus Christensen [CC]	6	3-2-1-0	134700	22450
2	Jeppe Stig Nielsen [JSN]	5	2-0-2-1	3600	720
3	Sebastian Vikkelsø Elleholm [SVE]	4	1-0-2-1	-23600	-5900
4	Martin Hansen [MH]	5	0-1-1-3	-101100	-20220
5	Lars Mathiesen [LM] (S)	4	0-1-0-3	-82400	-20600

(S) efter et spillernavn betyder at den spiller iøjeblikket kan substitueres.

# MCR-divisioner 2020-2021

- Forlænget sæson til 2 år
- Manglende spil: 4-7



## Divisionskampe i MCR 2020

### 1. Division

Nr.	Spiller	Kampe	1-2-3-4	Point	Score	Snit
1	Martin Wedel Jacobsen [MJ]	6	3-0-2-1	14	56	2.3
2	Freddy Christiansen [FC]	5	2-1-1-1	11	483	2.2
3	Tina Christensen [TC]	7	2-2-2-1	14	367	2.0
4	Henrik Leth [HL]	4	1-1-1-1	7	37	1.8
5	Kim Iversen [KI]	6	0-3-1-2	7	-379	1.2
6	Ting Fang Olsen [TO]	7	1-1-2-3	8	-676	1.1
7	Frank Rostved-Anberg [FRA] (S)	5	0-1-0-4	2	58	0.4

### 2. Division

Nr.	Spiller	Kampe	1-2-3-4	Point	Score	Snit
1	Esben Andersen [EA]	6	3-2-1-0	17	397	2.8
2	Mikkel Askjær-Friis [MAF]	6	2-0-3-1	11	212	1.8
3	Sebastian Lavallée [SL] (S)	5	2-0-0-3	8	102	1.6
4	Jeppe Stig Nielsen [JSN]	5	0-3-1-1	7	-78	1.4
5	Nathja Lund-Jørgensen [NLJ]	5	1-1-1-2	7	-439	1.4
6	Eivind Bengtsson [EB]	5	0-2-2-1	6	-8	1.2

(S) efter et spillernavn betyder at den spiller iøjeblikket kan substitueres.



Julefrokost

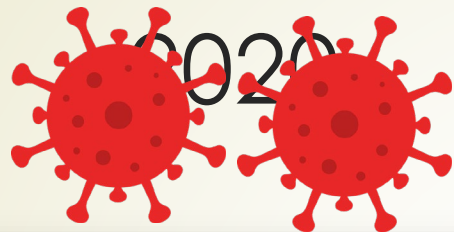



# Mahjong Danmark

## Regnskab og budget

Generalforsamling 2021



# Regnskab

## Driftsregnskab for Mahjong Danmark for perioden 1/9-2020 - 1/9-2021

Udgifter	2020/2021	Budget	
		2020/2021	2019/2020
Anskaffelser	562,50	20.000	10.621,45
Aktivitetkonto	0,00	4.000	0,00
PR/merchandise	0,00	3.000	315,08
Turneringer	2.422,93	30.000	20.346,31
Kontor og møder	1.664,80	2.000	1.322,00
Andre	4.682,00	3.000	1.919,00
Årets resultat	8.990,77	-18.500	611,91
<b>TOTAL</b>	<b>18.323,00</b>	<b>43.500</b>	<b>35.135,75</b>

Indtægter			
Kontingent	4.400,00	4.500	4.700,00
DTF	5.958,00	6.000	5.721,00
Webreklame	2.950,00	3.000	2.950,00
Turnering	4.800,00	30.000	19.839,75
Salg	215,00	0	1.925,00
Andre	0,00	0	0,00

<b>TOTAL</b>	<b>18.323,00</b>	<b>43.500</b>	<b>35.135,75</b>
--------------	------------------	---------------	------------------

## Status for Mahjong Danmark pr. 1/9-2021

Aktiver	
Kontant beholdning	8.561,00
Bankkonto	108.792,33
Udestående (medlemmer/depositum)	1.000,00
<b>TOTAL</b>	<b>118.353,33</b>

Passiver		Budget 2020/2021
Formue pr. 1/9-2020	107.762,56	108.000
Årets resultat	8.990,77	-18.500
Skyldigt til medlemmer	1.600,00	
Formue pr. 1/9-2021	116.753,33	89.500
<b>TOTAL</b>	<b>118.353,33</b>	

København den

Regnskabet er revideret og fundet i overensstemmelse med bøger og bilag.  
Beholdningen er fundet til stede.



# Regnskab, lokaler



## Driftsregnskab for Københavnerlokaler for perioden 1/9-2020 - 1/9-2021

Udgifter	2020/2021	Budget	
		2020/2021	2019/2020
Leje	1.805,38	22.000	17.913,00
Indkøb	0,00	500	778,20
Andre	3.528,00	7.500	6.300,00
Årets resultat	8.556,62	-1.000	-4.721,20
<b>TOTAL</b>	<b>13.890,00</b>	<b>29.000</b>	<b>20.270,00</b>
<b>Indtægter</b>			
Afgift	13.890,00	29.000	20.270,00
Andre	0,00	0	0,00
<b>TOTAL</b>	<b>13.890,00</b>	<b>29.000</b>	<b>20.270,00</b>

## Status for Københavnerlokaler pr. 1/9-2021

Aktiver	
Kontant beholdning	3.657,00
Bankkonto	13.497,55
Udestående hos medlemmer	0,00
<b>TOTAL</b>	<b>17.154,55</b>

Passiver		Budget
	2020/2021	2020/2021
Formue pr. 1/9-2020	8.597,93	8.500
Årets resultat	8.556,62	-1.000
Skyldigt til medlemmer	0,00	
Formue pr. 1/9-2021	17.154,55	7.500
<b>TOTAL</b>	<b>17.154,55</b>	

København den

Regnskabet er revideret og fundet i overensstemmelse med bøger og bilag.  
Beholdningen er fundet til stede.

# Budget



## Budget for Mahjong Danmark for perioden 1/9-2021 - 1/9-2022

Udgifter	2021/2022	Regnskab	
		2020/2021	2020/2021
Anskaffelser	30.000	563	20.000
Aktivitetskonto	4.000	0	4.000
PR/merchandise	3.000	0	3.000
Turneringer	25.000	2.423	30.000
Kontor og møder	2.000	1.665	2.000
Andre	3.000	4.682	3.000
Beholdning ved udgang	89.500	116.753	89.500

<b>TOTAL</b>	<b>156.500</b>	<b>126.086</b>	<b>151.500</b>
--------------	----------------	----------------	----------------

Indtægter			
Kontingent	4.500	4.400	4.500
DTF	6.000	5.958	6.000
Webreklame	3.000	2.950	3.000
Turnering	25.000	4.800	30.000
Salg	0	215	0
Andre	0	0	0
Beholdning ved indgang	118.000	107.763	108.000

<b>TOTAL</b>	<b>156.500</b>	<b>126.086</b>	<b>151.500</b>
--------------	----------------	----------------	----------------

Resultat	-28.500	8.990,77	-18.500
----------	---------	----------	---------

### Kommentarer til 2021/2022

Vi vil gerne købe nye MCR spil og borde

Vi er stadig interesserede i at bruge penge på f.eks. dommer-/strategiseminar

Turneringer planlægges efter at hvile i sig selv

Det meste er mad til GF

45 medlemmer á kr. 100

Turneringer planlægges efter at hvile i sig selv



# Budget, lokaler



## Budget for Københavnerlokaler for perioden 1/9-2021 - 1/9-2022

Udgifter	2021/2022	Regnskab	
		2020/2021	2020/2021
Leje	27.000	1.805	22.000
Indkøb	0	0	500
Andre	7.500	3.528	7.500
Beholdning ved udgang	9.500	17.155	7.500

<b>TOTAL</b>	<b>44.000</b>	<b>22.488</b>	<b>37.500</b>
--------------	---------------	---------------	---------------

Indtægter			
Afgift	27.000	13.890	29.000
Andre	0	0	0
Beholdning ved indgang	17.000	8.598	8.500

<b>TOTAL</b>	<b>44.000</b>	<b>22.488</b>	<b>37.500</b>
--------------	---------------	---------------	---------------

Resultat	-7.500	8.557	-1.000
----------	--------	-------	--------

### Kommentarer til 2021/2022

Kr. 1.805,- pr. måned, incl. 3 måneders manglende betaling for jun-aug 2021

Rengøring 50 uger

Vi skal mindst have til årets sidste 4 måneder, dvs. ca. kr. 9.000

4 halvt (kr. 250) og 25 fuldt (kr. 500) betalende halvårligt forud

Vi har til årets sidste 4 måneder + 3 manglende måneder, dvs. ca. kr. 14.500



# Mahjong Danmark

## Beretninger

Generalforsamling 2021





# Danmarks Tankeports-Forbund

- Bridge, Skak, Backgammon, L'Hombre, Mahjong, Tarok
- 850.000 fra Kulturministeriet
- Mahjong Danmark modtog 5958 kr.
- DTF sad med ved genåbningsforhandlinger

# European Mahjong Association

- President: Luc Humbert (CH)
  - VP: Gemma Sakamoto (UK)
  - VP: Matthieu Pfeiffer (FR)
  - Tina Christensen (DK)
  - Marco Montebelli (IT)
- 
- Ranking fryses fra 31. marts 2020 og på ubestemt tid



# Mahjong International League

- Mahjong International League
- World Mahjong Organization
- World Riichi Championship



worldriichi  
online festival 

